

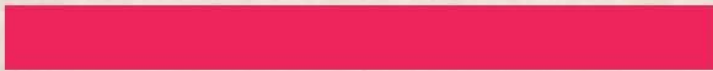

ANALYSE

Sammenstilling/aggregering



STAVANGERS KULTURARENAER - STATUS OG BEHOV
Kvantitative registreringer som grunnlag for arbeidet med
Kulturarenaplan for Stavanger 2012-2025.

INNLEDNING:

BAKGRUNN:

Bystyret har vedtatt at det i forlengelsen av kommunedelplanen for kunst og kultur, Kulturbyen Stavanger 2010-2017, skal utarbeides en egen kulturarenaplan for perioden fram mot Stavanger bys 900-årsjubileum i 2025.

Hensikten er å vurdere behov for og prioritere midler til investeringer i kulturarenaer, samt avklare arenaenes mulige plassering. Arbeidet skal omfatte hele Stavanger kommune, ha et regionalt perspektiv og skje i tilknytning til revisjon av kommunedelplan for sentrum.

Som ledd i dette arbeidet igangsatte Kulturavdelingen i Stavanger kommune i mars 2011 en omfattende registrering av eksisterende kulturarenaer fordelt på følgende kategorier:

- A. Kulturbygg der kommunen er eier eller yter årlig driftstilskudd. 43 stk.
- B. Bydelshus og skolebygg som fungerer som arena for kulturlivet. 13 stk.
- C. Utendørs kulturarenaer. 29 stk.
- D. Kulturarenaer i nabokommunene med en regional funksjon. 6 stk.
- E. Bygg i privat eie som fungerer som arena for kulturlivet. 28 stk.

Registreringsarbeidet ble presentert på Kulturdialogen i april 2011 og spørreskjema ble sendt ut til samtlige arenaer i kategori A, B og D. Urban Sjøfront as ble engasjert til å bistå i registreringsarbeidet, gjennom å:

- følge opp aktørene innenfor kategori A, B, C og D for å sikre mest mulig komplettinformasjon
- registrere og systematisere
- sammenstille og visualisere

Etter avtale med Stavanger kommune valgte Urban Sjøfront as å engasjere LÉVA Urban Design as som underkonsulent, med hovedoppgave å gjennomføre sammenstilling og visualisering.

PROSESS:

Svarprosenten var innen tidsfristen relativt lav og informasjonen som ble gitt var av variert karakter mht. innhold og detaljeringsgrad. Besvarelsene dannet imidlertid et godt grunnlag for en avklaring over hvilken informasjon som både var mest relevant, og mulig å innhente.

Gjennom en meget tidkrevende prosess er alle kulturarenaene innenfor kategori A, B og D fulgt opp med helt konkrete spørsmål og samlet har dette gitt en komplett kvantitativ registrering av anleggene, basert på informasjon fra aktørene. Innenfor kategori C er det

gjennom prosessen avklart en egen mal for relevante registreringer, hvor Stavanger kommune v/Kultur og Park&Vei har forestått informasjonen.

LEVERANSE:

Leveransen består av fire komponenter:

DATABASE – Med samtlige arenaer, fordelt på kategorier. Databasen er nær komplett med den informasjonen som er avtalt innhentet og registrert i denne fasen. Den inneholder p.t. informasjon innhentet fra aktørene ved registreringstidspunktet.

Databasen kan benyttes både til direkte oppslag og til utvalg, aggregering og sammenstilling av informasjon til bruk i videre planlegging.

Den kan oppdateres og suppleres etter behov, og vil ved evt. kobling mot et geografisk informasjonssystem gi ytterligere anledninger til relevante utvalg og sammenstillinger både fra databasens innhold og samkjørt med annen tilgjengelig geografisk informasjon.

SAMMENSTILLING / VISUALISERING – Informasjon i databasen er sammenstilt og visualisert. Visualiseringene er i denne omgang i hovedsak tiltenkt internt formål, som grunnlag for det pågående arbeidet med Kulturarenaplanen.

Illustrasjonene representerer både en beskrivelse av hvilken informasjon som er tilgjengelig i databasen og relevante sammenstillinger av denne.

Avslutningsvis i dette heftet har LÉVA Urban Design as gitt innspill med anbefalinger om hvordan den gjennomførte kvantitative registreringen kan suppleres med et strategisk utvalg kvalitative analyser knyttet til kulturarenaenes rolle i byutviklingsprosessen.

ANALYSE – oppsummering/aggregering av resultatene som er innhentet i registeringsarbeidet.

KATALOG – Samtlige arenaer er samlet i en egen katalog, som enkelt oppslagsverk, samlet 119 arenaer.

INNHold:

A. Kulturbygg der kommunen er eier eller yter årlig driftstilskudd.....	5
ANTALL	5
STØRRELSE	5
OPPGRADERING OG/ELLER NYBYGG SISTE 5 ÅR	6
UMIDDELBARE OPPGRADERINGSBEHOV	7
FRAMTIDIGE UTVIKLINGSPLANER	9
FLYTTING	11
TEKNISKE FASILITETER.....	11
UNIVERSELL UTFORMING	12
B. Bydelshus og skolebygg som fungerer som arena for kulturlivet	13
ANTALL	13
STØRRELSE	13
OPPGRADERING OG/ELLER NYBYGG SISTE 5 ÅR	13
UMIDDELBARE OPPGRADERINGSBEHOV	14
FRAMTIDIGE UTVIKLINGSPLANER	15
FLYTTING	16
TEKNISKE FASILITETER.....	16
UNIVERSELL UTFORMING	16

A. Kulturbygg der kommunen er eier eller yter årlig driftstilskudd.

ANTALL

I kategorien inngår 43 bygg/anlegg, fordelt på:

Hovedfunksjon	Antall	Andel
Bydelshus/forsamlingslokale	1	2 %
Film	1	2 %
Kirke	4	9 %
Litteratur	1	2 %
Multifunksjonell arena	6	14 %
Museum/kulturarv	19	44 %
Musikk	3	7 %
Scenekunst	2	5 %
Visuell kunst	6	14 %
Totalsum	43	100 %

Tabell 1 Antall anlegg inkl. fordeling på hovedfunksjon - Kategori A

STØRRELSE

Samlet representerer arenaene et areal på ca 116.500 m², fordelt på:

Hovedfunksjon	Areal (m ²)	Andel
Bydelshus/forsamlingslokale	Ikke oppgitt	0 %
Film	4 870	4 %
Kirke	5 541	5 %
Litteratur	15 300	13 %
Multifunksjonell arena	25 619	22 %
Museum/kulturarv	29 370	25 %
Musikk	20 020	17 %
Scenekunst	10 487	9 %
Visuell kunst	5 259	5 %
Totalsum	116 466	100 %

Tabell 2 Areal inkl. fordeling på hovedfunksjon - Kategori A

OPPGRADERING OG/ELLER NYBYGG SISTE 5 ÅR

27 av de 43 anleggene er oppgradert/rehabilitert siste 5 år, til en samlet sum på drøyt 328 mill. Anlegg innenfor Museum/kulturarv utgjør det største antallet med 10 anlegg, mens Kirke utgjør den største andelen kostander med 184 mill. Dette utgjør 56% av samlede kostander til rehabilitering. I samme periode utgjorde kostnader til nybygg samlet ca 1.537 mill, med Nytt Konserthus som største anlegg med kr. 1.225 mill (80% av nybygg og 65,7% av totalen inkl. rehabilitering). Totalt er det investert kr. 1.865.357.000 i rehabilitering og nybygg siste 5 år.

Hovedfunksjon	Oppgradert/nybygg siste 5 år		
	Ja	Nei	Nybygg
Bydelshus/forsamlingslokale		1	
Film	1		
Kirke	4		
Litteratur	1		
Multifunksjonell arena	3	2	1
Museum/kulturarv	10	8	1
Musikk	2		1
Scenekunst	2		
Visuell kunst	4	2	
Totalsum	27	13	3

Tabell 3 Anlegg oppgradert / nybygg siste 5 år - Kategori A

Hovedfunksjon	Oppgradert / nybygg siste 5 år		
Film	Rehabilitert	kr 6 300 000	0,3 %
Totalt Film		kr 6 300 000	0,3 %
Kirke	Rehabilitert	kr 184 000 000	9,9 %
Totalt Kirke		kr 184 000 000	9,9 %
Litteratur	Rehabilitert	kr 5 987 000	0,3 %
Totalt Litteratur		kr 5 987 000	0,3 %
Multifunksjonell arena	Rehabilitert	kr 4 052 000	0,2 %
	Nybygg	kr 312 000 000	16,7 %
Totalt Multifunksjonell arena		kr 316 052 000	16,9 %
Museum/kulturarv	Rehabilitert	kr 64 768 000	3,5 %
Totalt Museum/kulturarv		kr 64 768 000	3,5 %
Musikk	Rehabilitert	kr 12 400 000	0,7 %
	Nybygg	kr 1 225 000 000	65,7 %
Totalt Musikk		kr 1 237 400 000	66,3 %
Scenekunst	Rehabilitert	kr 46 000 000	2,5 %
Totalt Scenekunst		kr 46 000 000	2,5 %
Visuell kunst	Rehabilitert	kr 4 850 000	0,3 %
Totalt Visuell kunst		kr 4 850 000	0,3 %
Totalsum		kr 1 865 357 000	100,0 %

Tabell 4 Kostander til oppgradering og nybygg siste 5 år - Kategori A

UMIDDELBARE OPPGRADERINGSBEHOV

Av de 43 anleggene har 29 stk / 67% meldt inn umiddelbare oppgraderingsbehov.

For majoriteten av disse (17 stk) er det ikke fattet vedtak om gjennomføring, mens 9 stk er vedtatt og 3 stk. har en delvis avklaring.

For 15 av anleggene foreligger det kalkyler, mens kostandene til 4 av anleggene er delvis kalkulert. Samlede kalkyler for disse 19 anleggene er kr. 392.650.000. Av disse opplyses drøyt kr. 92 mill som finansiert, ca kr. 101 mil som delvis finansiert, mens kalkulerte kostnader på ca 199 mill fortsatt mangler finansiering.

For 10 av anleggene som har meldt om umiddelbare oppgraderingsbehov foreligger det ikke kalkyler.

Hovedfunksjon	Ja	Nei
Bydelshus/forsamlingslokale	1	
Film	1	
Kirke	2	2
Litteratur	1	
Multifunksjonell arena	5	1
Museum/kulturarv	9	10
Musikk	2	1
Scenekunst	2	
Visuell kunst	6	
Totalsum	29	14
	67 %	33 %

Tabell 5 Anlegg med umiddelbare oppgraderingsbehov, antall - Kategori A

Hovedfunksjon	Ikke vedtatt	Vedtatt	Delvis vedtatt
Bydelshus/forsamlingslokale	1		
Film		1	
Kirke		1	1
Litteratur		1	
Multifunksjonell arena	3	1	1
Museum/kulturarv	6	2	1
Musikk		2	
Scenekunst	2		
Visuell kunst	5	1	
Totalsum	17	9	3

Tabell 6 Anlegg med oppgraderingsbehov, status vedtak - Kategori A

Hovedfunksjon	Ikke kalkulert	Kalkulert	Delvis kalkulert
Bydelshus/forsamlingslokale	1		
Film		1	
Kirke		2	
Litteratur	1		
Multifunksjonell arena	2	2	1
Museum/kulturarv	2	7	
Musikk		1	1
Scenekunst		1	1
Visuell kunst	4	1	1
Totalsum	10	15	4

Tabell 7 Anlegg med oppgraderingsbehov, status kalkyler - Kategori A

Hovedfunksjon	Kalkyler	Andel
Film	kr 47 000 000	12 %
Kirke	kr 100 300 000	26 %
Multifunksjonell arena	kr 51 100 000	13 %
Museum/kulturarv	kr 76 500 000	19 %
Musikk	kr 45 200 000	12 %
Scenekunst	kr 50 050 000	13 %
Visuell kunst	kr 22 500 000	6 %
Totalsum	kr 392 650 000	100 %

Tabell 8 Anlegg med oppgraderingsbehov, kalkyler - Kategori A

Hovedfunksjon	Finansiert	Ikke finansiert	Delvis finansiert
Film	kr 47 000 000		
Kirke	kr 300 000		kr 100 000 000
Multifunksjonell arena	kr 1 000 000	kr 50 000 000	kr 100 000
Museum/kulturarv		kr 76 500 000	
Musikk	kr 44 000 000		kr 1 200 000
Scenekunst		kr 50 050 000	
Visuell kunst		kr 22 500 000	
Totalsum	kr 92 300 000	kr 199 050 000	kr 101 300 000

Tabell 9 Anlegg med oppgraderingsbehov, status finansiering - Kategori A

FRAMTIDIGE UTVIKLINGSPLANER

Blant de 43 arenaene har 24 stk/56% meldt inn framtidige utviklingsplaner -/behov.

6 av planene er vedtatt gjennomført, mens det gjenstår avklaring for 18 stk.

For 9 av anleggene foreligger det kalkyler på til sammen 835 mill. Av disse opplyses det delvis finansiering av 220 mill, mens det fortsatt mangler finansiering for 615 mill.

For 15 av anleggene som har meldt om framtidige utviklingsplaner foreligger det ikke kalkyler.

Hovedfunksjon	Ja	Nei
Bydelshus/forsamlingslokale	1	
Film		1
Kirke		4
Litteratur	1	
Multifunksjonell arena	4	2
Museum/kulturarv	9	10
Musikk	2	1
Scenekunst	2	
Visuell kunst	5	1
Totalsum	24	19
	56 %	44 %

Tabell 10 Anlegg med utviklingsplaner, antall - Kategori A

Hovedfunksjon	Ikke vedtatt	Vedtatt
Bydelshus/forsamlingslokale	1	
Litteratur		1
Multifunksjonell arena	2	2
Museum/kulturarv	7	2
Musikk	2	
Scenekunst	2	
Visuell kunst	4	1
Totalsum	18	6
	75 %	25 %

Tabell 11 Anlegg med utviklingsplaner, status vedtak - Kategori A

Hovedfunksjon	Ikke kalkulert	Kalkulert
Bydelshus/forsamlingslokale	1	
Litteratur	1	
Multifunksjonell arena	2	2
Museum/kulturarv	6	3
Musikk	1	1
Scenekunst	2	
Visuell kunst	2	3
Totalsum	15	9
	63 %	38 %

Tabell 12 Anlegg med utviklingsplaner, status kalkyler - Kategori A

Hovedfunksjon	Totalt
Multifunksjonell arena	kr 470 000 000
Museum/kulturarv	kr 75 000 000
Musikk	kr 75 000 000
Visuell kunst	kr 215 000 000
Totalsum	kr 835 000 000

Tabell 13 Anlegg med utviklingsplaner, kalkyler - Kategori A

Hovedfunksjon	Delvis finansiert	Ikke finansiert	Finansiert
Multifunksjonell arena	kr 170 000 000	kr 300 000 000	
Museum/kulturarv	kr 50 000 000	kr 25 000 000	
Musikk		kr 75 000 000	
Visuell kunst		kr 215 000 000	
Totalsum	kr 220 000 000	kr 615 000 000	

Tabell 14 Anlegg med utviklingsplaner, status finansiering - Kategori A

FLYTTING

7 av de 43 anleggene har oppgitt ønsker/planer om å flytte virksomheten.

Hovedfunksjon	Ja	Nei
Bydelshus/forsamlingslokale	1	
Film		1
Kirke		4
Litteratur		1
Multifunksjonell arena		6
Museum/kulturarv	3	16
Musikk		3
Scenekunst	1	1
Visuell kunst	2	4
Totalsum	7	36

Tabell 15 Planer/behov for å flytte - Kategori A

Disse er:

Bethel
Grafisk Verksted
Norsk Barnemuseum
Norsk Grafisk Museum
Rogaland Teater
Sandvigå 24
Stavanger Skolemuseum

TEKNISKE FASILITETER

Av de 43 anleggene opplyser 19 stk at tekniske fasiliteter er tilfredsstillende (tilfredsstillende bransjekrav). I 9 anlegg er tekniske fasiliteter ikke tilfredsstillende, mens i 15 anlegg er tilstanden delvis/varierende.

Hovedfunksjon	Delvis tilfredsstillende	Ikke tilfredsstillende	Tilfredsstillende
Bydelshus/forsamlingslokale		1	
Film			1
Kirke	2	1	1
Litteratur	1		
Multifunksjonell arena	5	1	
Museum/kulturarv	4	2	13
Musikk	1		2
Scenekunst	1	1	
Visuell kunst	1	3	2
Totalsum	15	9	19

Tabell 16 Tilstand tekniske fasiliteter - Kategori A

UNIVERSELL UTFORMING

Av de 43 anleggene er 16 stk universelt tilgjengelige, mens 10 opplyser om delvis tilgjengelighet og 17 anlegg er ikke universelt tilrettelagt. I siste gruppe utgjør Museum/kulturarv en klar majoritet.

Hovedfunksjon	Delvis	Ja	Nei
Bydelshus/forsamlingslokale	1		
Film		1	
Kirke	1	3	
Litteratur		1	
Multifunksjonell arena	2	3	1
Museum/kulturarv	3	4	12
Musikk	2	1	
Scenekunst	1	1	
Visuell kunst		2	4
Totalsum	10	16	17

Tabell 17 Universell utforming - Kategori A

B. Bydelshus og skolebygg som fungerer som arena for kulturlivet

ANTALL

I kategorien inngår 13 bygg/anlegg, fordelt på:

Hovedfunksjon	Antall
Bydelshus/forsamlingslokale	9
Skole	4
Totalsum	13

Tabell 18 Antall anlegg inkl. fordeling på hovedfunksjon - Kategori B

STØRRELSE

Samlet representerer arenaene ca 24.400 m², fordelt på 8.700 m² bydelshus og 15.700 m² skolebygg som fungerer som arena for kulturlivet.

Hovedfunksjon	Areal (m ²)
Bydelshus/forsamlingslokale	8 702
Skole	15 720
Totalsum	24 422

Tabell 19 Areal inkl. fordeling på hovedfunksjon - Kategori B

OPPGRADERING OG/ELLER NYBYGG SISTE 5 ÅR

8 av de 9 bydelshusene som er oppgradert/rehabiliterert siste 5 år, til en samlet sum av kr. 8.250.000. For skolene er to oppgraderte til en samlet sum av 13 mill, mens 2 er nybygg til en samlet kostnad på 372 mill. Samlede kostander for rehabilitering/nybygg siste 5 år er dermed drøyt 393 mill.

Hovedfunksjon	Oppgradert siste 5 år		
	Ja	Nei	Nybygg
Bydelshus/forsamlingslokale	8	1	
Skole	2		2
Totalsum	10	1	2

Tabell 20 Anlegg oppgradert / nybygg siste 5 år - Kategori B

Hovedfunksjon		Totalt
Bydelshus/forsamlingslokale	Rehabiliterert	kr 8 248 000
	Ikke rehabilitert	
Totalt Bydelshus/forsamlingslokale		kr 8 248 000
Skole	Rehabiliterert	kr 13 000 000
	Nybygg	kr 372 000 000
Totalt Skole		kr 385 000 000
Totalsum		kr 393 248 000

Tabell 21 Kostander til oppgradering og nybygg siste 5 år - Kategori B

UMIDDELBARE OPPGRADERINGSBEHOV

6 av de 13 arenaene har meldt inn umiddelbare oppgraderingsbehov, herunder 4 bydelshus og 2 skoler.

Av disse er 4 stk vedtatt gjennomført og samlet kalkulert til nær 42 mill, i hovedsak knyttet til skoler. Hele beløpet er finansiert.

2 anlegg med oppgraderingsbehov er ikke kalkulert, vedtatt eller finansiert.

Hovedfunksjon	Ja	Nei
Bydelshus/forsamlingslokale	4	5
Skole	2	2
Totalsum	6	7

Tabell 22 Anlegg med oppgraderingsbehov, antall – Kategori B

Hovedfunksjon	Ikke vedtatt	Vedtatt
Bydelshus/forsamlingslokale	2	2
Skole		2
Totalsum	2	4

Tabell 23 Anlegg med oppgraderingsbehov, status vedtak – Kategori B

Hovedfunksjon	Ikke kalkulert	Kalkulert
Bydelshus/forsamlingslokale	2	2
Skole		2
Totalsum	2	4

Tabell 24 Anlegg med oppgraderingsbehov, status kalkyler – Kategori B

Hovedfunksjon	Totalt
Bydelshus/forsamlingslokale	kr 770 000
Skole	kr 41 200 000
Totalsum	kr 41 970 000

Tabell 25 Anlegg med oppgraderingsbehov, kalkyler – Kategori B

Hovedfunksjon	Finansiert	Ikke finansiert
Bydelshus/forsamlingslokale	kr 770 000	
Skole	kr 41 200 000	
Totalsum	kr 41 970 000	

Tabell 26 Anlegg med oppgraderingsbehov, status finansiering – Kategori B

FRAMTIDIGE UTVIKLINGSPLANER

3 av de 13 arenaene har meldt inn framtidige utviklingsplaner-/behov, herunder 2 bydelshus og 1 skole.

Ingen av planene er vedtatt gjennomført og kun ett anlegg er kalkulert til kr. 200.000 og delvis finansiert. 2 anlegg med framtidige utviklingsplaner er ikke kalkulert, vedtatt eller finansiert.

Hovedfunksjon	Ja	Nei
Bydelshus/forsamlingslokale	2	7
Skole	1	3
Totalsum	3	10

Tabell 27 Anlegg med utviklingsplaner, antall – Kategori B

Hovedfunksjon	Ikke vedtatt	Usikkert/Muntlig tilsagn
Bydelshus/forsamlingslokale		2
Skole	1	
Totalsum	1	2

Tabell 28 Anlegg med utviklingsplaner, status vedtak – Kategori B

Hovedfunksjon	Ikke kalkulert	Kalkulert
Bydelshus/forsamlingslokale	1	1
Skole	1	
Totalsum	2	1

Tabell 29 Anlegg med utviklingsplaner, status kalkyler – Kategori B

Hovedfunksjon	Totalt
Bydelshus/forsamlingslokale	kr 200 000
Skole	
Totalsum	kr 200 000

Tabell 30 Anlegg med utviklingsplaner, kalkyler – Kategori B

Hovedfunksjon	Delvis finansiert	Ikke finansiert
Bydelshus/forsamlingslokale	kr 200 000	
Skole		
Totalsum	kr 200 000	

Tabell 31 Anlegg med utviklingsplaner, status finansiering – Kategori B

FLYTTING

Ett av bydelshusene har oppgitt ønsker/planer om å flytte.

Hovedfunksjon	Ja	Nei
Bydelshus/forsamlingslokale	1	8
Skole		4
Totalsum	1	12

Tabell 32 Ønsker/planer om å flytte - Kategori B

TEKNISKE FASILITETER

Av de 13 anleggene opplyser 4 stk at tekniske fasiliteter er tilfredsstillende (tilfredsstillende bransjekrav), herunder alle skolene. I tre av bydelshusene er tilstanden på de tekniske fasiliteter ikke tilfredsstillende, mens den i 6 av disse anlegg er delvis/varierende.

Hovedfunksjon	Delvis tilfredsstillende	Tilfredsstillende	Ikke tilfredsstillende
Bydelshus/forsamlingslokale	6		3
Skole		4	
Totalsum	6	4	3

Tabell 33 Tilstand tekniske fasiliteter - Kategori B

UNIVERSELL UTFORMING

Av de 13 anleggene er 10 stk universelt tilgjengelige, mens 3 opplyser om delvis tilgjengelighet.

Hovedfunksjon	Delvis	Ja
Bydelshus/forsamlingslokale	2	7
Skole	1	3
Totalsum	3	10

Tabell 34 Universell utforming - Kategori B

Kulturarenaplan for Stavanger 2012-2025 – liste over arenaer som inngår i registreringen

Kategorier:

- A. Kulturbygg der kommunen er eier eller yter årlige driftstilskudd
- B. Bydelshus og skoler som fungerer som arena for kulturlivet
- C. Utendørs kulturarenaer
- D. Kulturarenaer i nabokommunene med en regional funksjon
- E. Bygg i privat eie som fungerer som arena for kulturlivet

Hovedfunksjoner:

- Visuell kunst
- Scenekunst
- Musikk
- Film
- Litteratur
- Museum/kulturarv
- Multifunksjonell arena
- Bydelshus/forsamlingslokale
- Kirke

Arena	Kategori	Hovedfunksjon
Arkeologisk Museum, UiS	A	Museum/kulturarv
Bethel	A	Bydelshus/forsamlingslokale
Breidablikk	A	Museum/kulturarv
Engøyholmen Kystkultursenter	A	Museum/kulturarv
Engøyholmen Kystkultursenter avd. Natvigs Minde	A	Museum/kulturarv
Frida Hansens Hus	A	Museum/kulturarv
Frue Kirke (Hetland kirke)	A	Kirke
Grafisk Verksted	A	Visuell kunst
Holmeegenes	A	Museum/kulturarv
Jernaldergarden	A	Museum/kulturarv
Ledaal	A	Museum/kulturarv
Metropolis	A	Multifunksjonell arena
Nedre Strandgt. 89 (tidl. Utenriksterminalen)	A	Scenekunst
Norges Bank - bygget	A	Multifunksjonell arena
Norsk Barnemuseum	A	Museum/kulturarv
Norsk Grafisk Museum	A	Museum/kulturarv
Norsk Hermetikkmuseum	A	Museum/kulturarv
Norsk Lydinstitutt	A	Museum/kulturarv
Norsk Oljemuseum	A	Museum/kulturarv
Norsk Utvandrersenter	A	Museum/kulturarv
Rogaland Kunstsenter	A	Visuell kunst
Rogaland Teater	A	Scenekunst
Sandvigå 24	A	Visuell kunst
Sandvigå 27	A	Multifunksjonell arena
SF Kino Stavanger	A	Film
St. Johannes kirke	A	Kirke
St. Petri kirke	A	Kirke
Stavanger Domkirke	A	Kirke
Stavanger Forum	A	Multifunksjonell arena
Stavanger Konserthus - Kuppelhallen	A	Musikk
Stavanger Konserthus - Nytt konserthus	A	Musikk
Stavanger Kulturhus Bibliotek	A	Litteratur
Stavanger Kunstforening	A	Visuell kunst
Stavanger Kunstmuseum	A	Visuell kunst
Stavanger Museum	A	Museum/kulturarv
Stavanger Sjøfartsmuseum	A	Museum/kulturarv
Stavanger Skolemuseum	A	Museum/kulturarv
Studentersamfunnet Folken	A	Musikk
Sølvberget Galleri	A	Visuell kunst
Sørmarka Arena	A	Multifunksjonell arena
Tou Scene / Nye Tou	A	Multifunksjonell arena
Valbergtårnet	A	Museum/kulturarv
Vålandstårnet	A	Museum/kulturarv

Arena	Kategori	Hovedfunksjon
UiS, institutt for musikk og dans	B	Skole
Gausel Bydelshus	B	Bydelshus/forsamlingslokale
Eiganes nærmiljøsentor	B	Bydelshus/forsamlingslokale
Tasta Bydelshus	B	Bydelshus/forsamlingslokale
Madla Bydelshus	B	Bydelshus/forsamlingslokale
Sunde/Kvernevik bydelshus	B	Bydelshus/forsamlingslokale
Øyahuset på Hundvåg	B	Bydelshus/forsamlingslokale
Tjensvoll Bydelshus	B	Bydelshus/forsamlingslokale
Midjord Bydelshus	B	Bydelshus/forsamlingslokale
Bekkefaret Bydelshus	B	Bydelshus/forsamlingslokale
Kunstsolen i Rogaland	B	Skole
Stavanger Kulturskole - nybygg	B	Skole
Stavanger katedralskole avd. Bjergsted	B	Skole

ID	Utendørsarena	Kategori
1	Torget (ikke inkl. kaiene)	C
2	Skagenkaien	C
3	Strandkaien	C
4	Domkirkeplassen	C
5	Kiellandhagen	C
6	Byparken	C
7	Arneageren	C
8	Valberg-parken	C
9	Øvre Holmegate	C
10	Geoparken / Norsk oljemuseum	C
11	Nytorget (inkl. Pedersgt)	C
12	"Aftenbladet / St. Petri-plassen"	C
13	"Sjøparken"	C
14	Lervigstunet	C
15	Emmaus	C
16	Godalen	C
17	Lundsneset	C
18	Bjergstedparken	C
19	Uteamfi, Stavanger konserthus	C
20	Mosvannsparken	C
21	Vannassen	C
22	Vannassen sirkusområde	C
23	Vaulen	C
24	Møllebukta	C
25	Hillevåg torg	C
26	Hundvåg Torg	C
27	Lassa	C
28	Viking stadion	C
29	Forus Travpark	C

Arena	Kategori	Hovedfunksjon
Vitenfabrikken, Jærmuseet	D	Museum/kulturarv
KINOKINO - senter for kunst og film	D	Visuell kunst
Vågen Videregående Skole - Forestillingssal	D	Skole
Sola Kulturhus	D	Multifunksjonell arena
Tungenes fyr	D	Museum/kulturarv
Sandnes Kulturhus	D	Multifunksjonell arena

Arena	Hovedfunksjon	Kategori
Atlantic Hall	Multifunksjonell arena	E
Bøker & Børst	Multifunksjonell arena	E
Cementen	Musikk	E
Checkpoint Charlie	Musikk	E
Chevy's	Musikk	E
Gaffel & Karaffel	Multifunksjonell arena	E
Galleri Amare	Visuell kunst	E
Galleri Brandstrup	Visuell kunst	E
Galleri Holmen	Visuell kunst	E
Galleri Koll	Visuell kunst	E
Galleri Mollerin	Visuell kunst	E
Galleri Opdahl	Visuell kunst	E
Galleri Sult	Visuell kunst	E
Hall Toll	Musikk	E
IMI Forum	Musikk	E
Institut francais/Fransk instituttet (Norsk Fransk Kultursenter)	Multifunksjonell arena	E
Kult.kafeen	Multifunksjonell arena	E
Kunstgalleriet	Visuell kunst	E
Martinique	Musikk	E
Neo galleri & studio	Visuell kunst	E
Onkel Klaus	Musikk	E
SAS-kjelleren (Løkkeveien)	Multifunksjonell arena	E
Skur 2	Multifunksjonell arena	E
Stavanger Hall, Clarion Hotel Stavanger	Multifunksjonell arena	E
Stavangeren	Multifunksjonell arena	E
Stills	Multifunksjonell arena	E
Sting	Multifunksjonell arena	E
Vaux's Galleri	Visuell kunst	E

Oppgradering/rehabilitering og nybygg framover

Umiddelbare behov	MNOK	Utviklingsplaner	MNOK
Engøyholmen Kystkultursenter	0,4	Breidablikk (MUST)	25,0
Holmeegenes	20,0	Jernaldergarden (UiS, AmS)	50,0
Jernaldergarden (UiS, AmS)	15,0	Stavanger Forum	170,0
Kulturbanken (Norges Bank)	50,0	Stavanger Konserthus - Kuppelh.	75,0
Norsk Oljemuseum	5,0	Stavanger Kunstforening	50,0
Rogaland Teater	50,0	Stavanger Kunstmuseum (MUST)	165,0
SF Kino Stavanger	47,0	Tou Scene / Nye Tou	304,0
St. Johannes kirke	0,3	Sum	839,0
Stavanger Dokmirke	100,0		
Stavanger Konserthus - Kuppelh.	55,0		
Stavanger Kunstforening	20,0		
Stavanger Kunstmuseum (MUST)	2,5		
Stavanger Museum	14,6		
Stavanger Sjøfartsmuseum	1,5		
Studentersamfunnet Folken	1,2		
Sørmarka Arena	1,0		
Vålandstårnet	20,0		
Sum	403,5		